

**Semana Internacional de
Acceso Abierto 2022
"Abierto para la justicia
climática"**

RIA – ACTUALIDAD Y ACCIONES

**UNIVERSIDAD
TECNOLÓGICA
NACIONAL**
Secretaría Académica y
Posgrado



**Red de
bibliotecas
utenianas**

ALGUNAS ACCIONES



Cuando empezamos el año, 6 UA no habían depositado.

Nos pusimos en contacto para detectar los problemas

Algunas FR, entre ellas algunas de estas 6 UA solicitaron capacitación para fortalecer al personal o debido a cambio en equipos locales, por lo que no recibieron capacitación previa

Se contactó a las otras UA que no depositaron OD hasta ese momento para invitarlas a sumarse

Zoom con FR que lo solicitaron, para resolver dudas puntuales acerca de la carga: Tierra del Fuego y Venado Tuerto.

Además, se fueron resolviendo otras dudas vía mail y whatsapp.

TALLER RIA

Se dictó un taller el 13/5 (Res Rector 510/22). Participaron las FR Chubut, General Pacheco, del Neuquén, Mendoza, Resistencia, Trenque Lauquen y Venado Tuerto.

Se comenzó a acompañar a este grupo, quienes han realizado consultas vía whatsapp o mail

15 PERSONAS CERTIFICADAS



PREMIOS RIA

Se hace un relevamiento dos veces al año para tener información sobre: autores más consultados y trabajos más descargados durante el año. En el mes de diciembre, difunden los tres primeros de cada categoría.



**CERTIFICADO VIRTUAL
ESTADÍSTICA DE VISITAS**



**VIDEO
EN YOUTUBE Y REDES**



PREMIOS RIA



El objetivo de estas menciones es, no solo incentivar a los autores a que depositen en el RIA, sino mostrar cuanto y hasta dónde (países) se extiende la visualización de sus trabajos

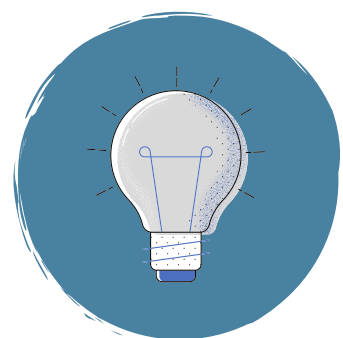

Este año, además, se decidió comenzar a relevar los autores y autoras que más OD tienen depositados en el RIA, para sumar esta categoría al reconocimiento.

PREMIOS RIA 2021

1° Puesto

**POR 2° AÑO
CONSECUTIVO**

*SISTEMA OPERATIVO LINUX Teoría y
Práctica 2° edición de ALLENDE,
Sandra Liliana; GIBELLINI, Fabian
Alejandro; SÁNCHEZ, Cecilia
Beatriz y SERNA, Monica Mariel, de
la FR Córdoba*

**PREMIOS RIA
TRABAJOS
MÁS VISITADOS**

PREMIOS RIA TRABAJOS MÁS VISITADOS

PREMIOS RIA 2021
2° Puesto

II Congreso Internacional de Desarrollo Territorial: Nuevos desafíos en la construcción de los territorios. Los desarrollos en América Latina, editado por EduTecNe



PREMIOS RIA 2021
3° Puesto

Producción de vitamina B12 por fermentación microbiana de BERTHOLET, Yanina Paola y MERCANTE, María del Milagro de la FR Villa María



PREMIOS RIA TRABAJOS MÁS VISITADOS

PREMIOS RIA 2021
2° Puesto

II Congreso Internacional de Desarrollo Territorial: Nuevos desafíos en la construcción de los territorios. Los desarrollos en América Latina, editado por EduTecNe



PREMIOS RIA 2021
3° Puesto

Producción de vitamina B12 por fermentación microbiana de BERTHOLET, Yanina Paola y MERCANTE, María del Milagro de la FR Villa María



PREMIOS RIA AUTORA Y AUTORES MÁS BUSCADOS

PREMIOS RIA 2021
1° Puesto

DE BATTISTA, Anabella Cecilia
de la Facultad Regional
Concepción del Uruguay

PREMIOS RIA 2021
2° Puesto

BLANC, Rafael Luján
de la Facultad Regional
Concepción del Uruguay

PREMIOS RIA 2021
3° Puesto

HEGGLIN, Daniel Rodolfo
de la Facultad Regional
Concepción del Uruguay



 International
Open Access **Week**

Open for Climate Justice

**Відкритість для кліматичної
справедливості**

为气候正义开放

**Uwazi kwa Machapisho ya
Haki ya Tabianchi**

الانفتاح لأجل عدالة مناخية

**Ouvert pour la justice
climatique**

気候正義のためのオープンデータ

**Abierto para la justicia
climática**

OCTUBRE 24-30, 2022

#OpenForClimateJustice



Se busca extender el accionar no solo a personal de bibliotecas sino a docentes, investigadores, investigadoras, estudiantes y autoridades la difusión desde la Red de Bibliotecas trata de ser máxima, intentando llegar lo más lejos que se pueda para seguir difundiendo en movimiento de Acceso abierto.



POST E HISTORIAS DE INSTAGRAM

GOOGLE DRIVE OFICIAL DE OAW

E-MAIL

WHATSAPP

NEWSLETTER



International
Open Access **Week**



OCTUBRE 24-30, 2022
CHARLAS VIA ZOOM
25 Y 26 DE OCTUBRE - 14 hs

Abierto para la justicia climática

#OpenForClimateJustice

- 25 DE OCTUBRE, con la participación de
- Aloma Sartor. Docente de posgrado e investigadora de la FR Bahía Blanca, dirige el Grupo de estudios de ing. ambiental y la Maestría en Ing. ambiental.
 - Marcelo Lucero, Investigador de la FR Mar del Plata. Coordinador del Área de Medio Ambiente de la Facultad Regional y coordinador de la carrera Licenciatura en Gestión Ambiental.

26 DE OCTUBRE
Repositorio Institucional
Abierto de la UTN
Actualidad y acciones



OCTUBRE 24-30, 2022

Abierto para la justicia climática

#OpenForClimateJustice

25 DE OCTUBRE - 14 hs
VIA ZOOM



- Con charlas a cargo de
- Aloma Sartor. Docente de posgrado e investigadora de la FR Bahía Blanca, dirige el Grupo de estudios de ing. ambiental y la Maestría en Ing. ambiental.
 - Marcelo Lucero, Investigador de la FR Mar del Plata. Coordinador del Área de Medio Ambiente de la Facultad Regional y coordinador de la carrera Licenciatura en Gestión Ambiental.



OCTUBRE 24-30, 2022

Abierto para la justicia climática

#OpenForClimateJustice

26 DE OCTUBRE - 14 hs
VIA ZOOM

Repositorio Institucional
Abierto de la UTN
Actualidad y acciones





RELEVAMIENTO RIA

Se realiza un relevamiento todos los meses de los Objetos Digitales subidos al RIA, el cual es enviado a la Secretaría Académica y Posgrado y a la Secretaría de Ciencia y Técnica de la UTN, así como al presidente de la Comisión de Ciencia y Técnica del Consejo Superior



RELEVAMIENTO RIA

Este informe se eleva a Secretarías de Ciencia y Técnica de las FR, decana y decanos, consejeros y consejeras superiores y es comunicado en cada reunión de Comisión de Ciencia, Tecnología y Posgrado y en cada plenario. Además, se comenzó a enviar a Secretarios y Secretarias Académicos/as.

ALGUNOS NÚMEROS

EL AÑO 2015 SE COMENZÓ A IMPLEMENTAR EL RIA, POR LO QUE NO HAY REGISTROS DE ESE AÑO.

HASTA EL 24 DE OCTUBRE, SE PUEDEN ENCONTRAR LA SIGUIENTE CANTIDAD DE OD.



Año	2016	2017	2018	2019	2020	2021	2022
TOTAL Objetos Digitales	238	455	1415	2153	2520	3618	4763

ALGUNOS NÚMEROS

EN EL AÑO 2021, 1098 OD FUERON DEPOSITADOS: CASI EL TRIPLE QUE EN TODO EL 2020. HASTA EL 24 DE OCTUBRE, HAY 1145 OD DIGITALES CARGADOS, DE ESTE MODO 2022 SE CONVIERTE EN EL AÑO CON MAYOR CANTIDAD DE OD DEPOSITADOS HASTA EL MOMENTO.



Año	2016	2017	2018	2019	2020	2021	2022
Objetos Digitales por año	238	217	960	738	367	1098	1145

ALGUNOS NÚMEROS

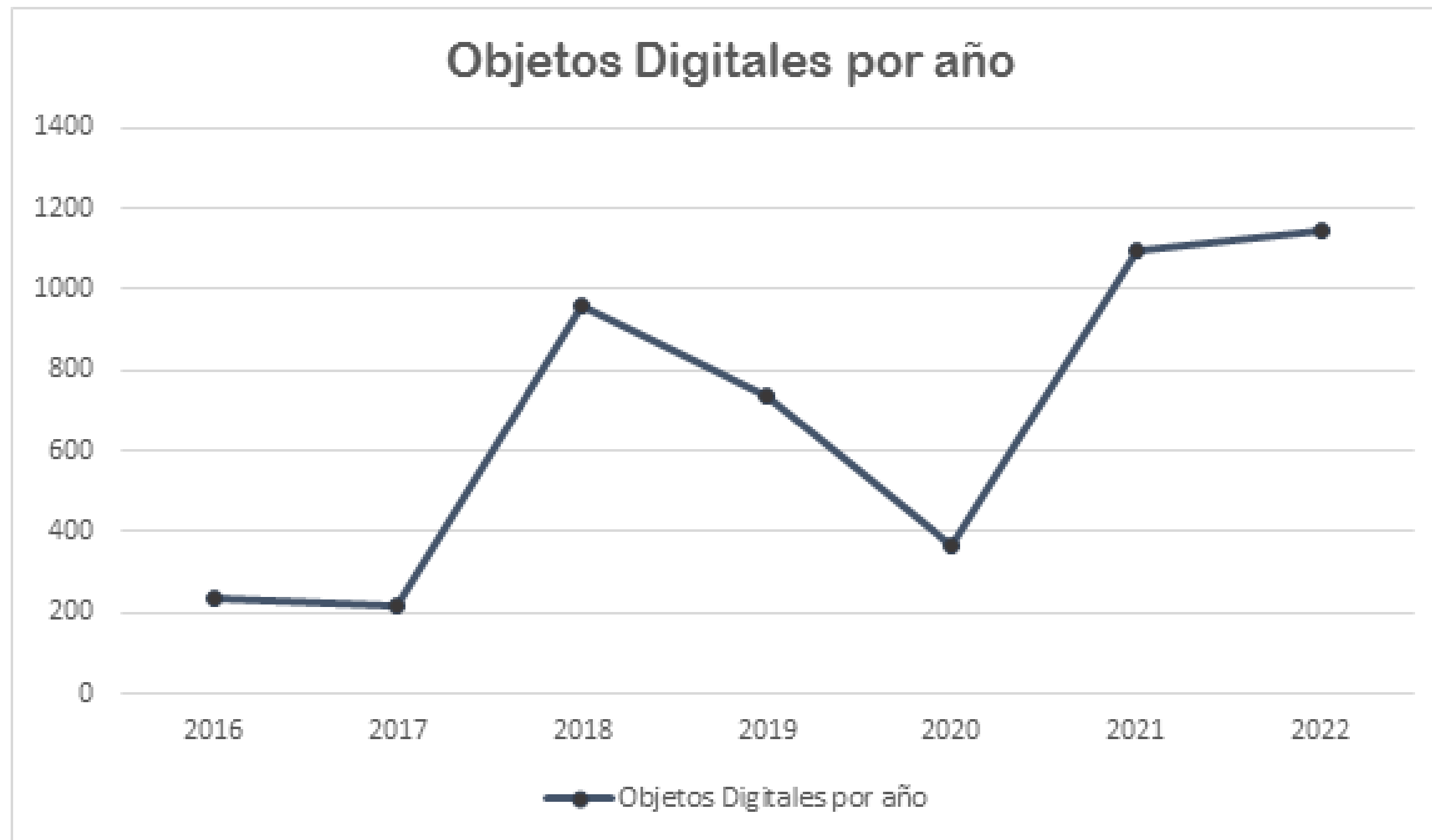

Ranking de cargas por año	
Año	Cantidad OD
2022	1145
2021	1098
2018	920
2019	738
2020	367
2016	238
2017	217

ALGUNOS NÚMEROS

Cantidad OD	Cantidad FR
0 a 10 Objetos digitales	1
11 a 20 Objeto digital	4
21 a 50 Objetos digitales	2
51 a 100 Objetos digitales	11
101 a 200 Objetos digitales	6
201 a 400 Objetos digitales	4
+401 Objetos digitales	3

Porcentaje de carga x cantidad

- 1 a 10 Objetos digitales
- 11 a 20 Objeto digital
- 21 a 50 Objetos digitales
- 51 a 100 Objetos digitales
- 101 a 200 Objetos digitales
- 201 a 400 Objetos digitales
- +401 Objetos digitales

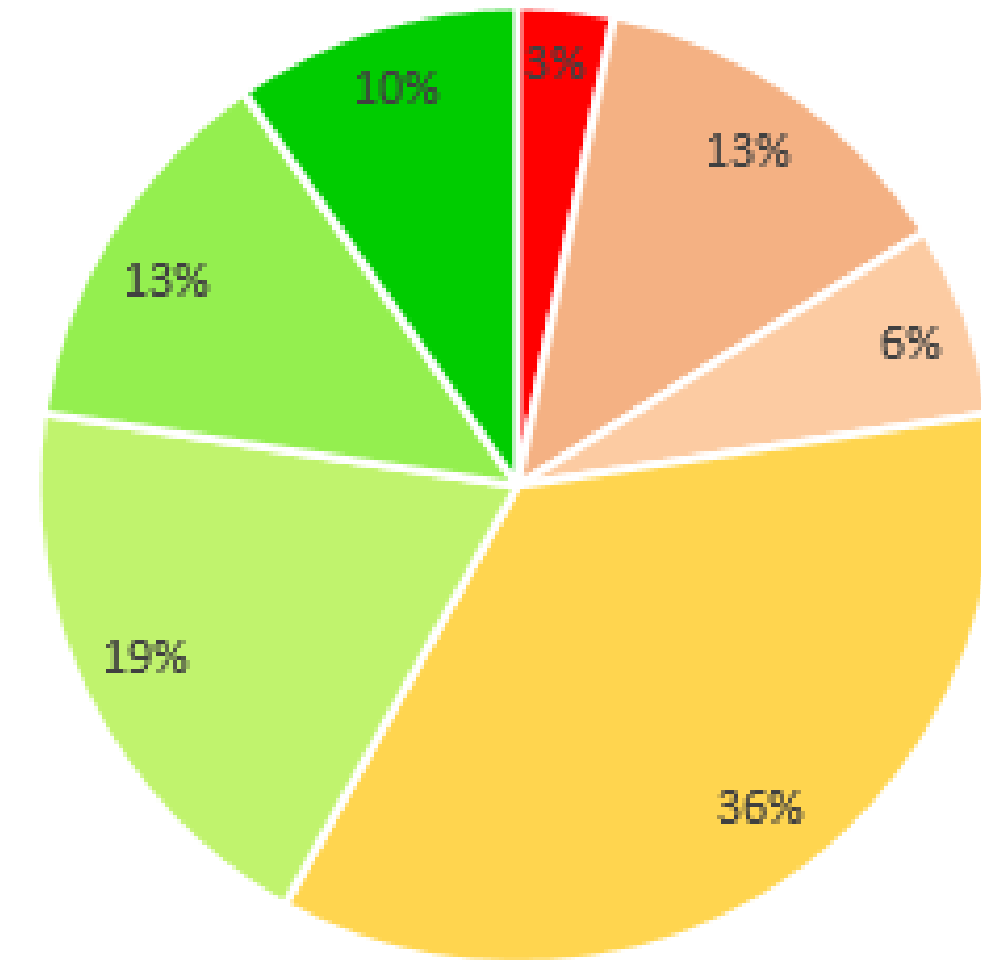

ALGUNOS NÚMEROS

En el mes de mayo, la cantidad de búsquedas totales superó los 804.000, más de 100.000 desde el mes de abril, la cantidad de un mes más alta hasta el momento desde que se registra este dato. En septiembre el RIA superó **el millón** de búsquedas. La cantidad de búsquedas hasta el momento del relevamiento es de **1.119.967**

¡RIA del millón!



¿CÓMO SE REALIZA EL RELEVAMIENTO?

DE FORMA MANUAL

No hay estadísticas desarrolladas en el sistema que se puedan exportar y visibilizar, esto es una cuestión a solicitar al área de TIC. Se analiza comunidad por comunidad

HASTA FEBRERO DE ESTE AÑO EL RELEVAMIENTO TENÍA EN CUENTA →



RIA_regionales_7-2-22 - Excel

Archivo Inicio Insertar Diseño de página Fórmulas Datos Revisar Vista novaPDF ¿Qué desea hacer?

Pegar Fuente Alineación Número Estilos

G2 124

	A	B	C	D	E	F	G	H	I
1	Unidad Académica	Total OD 2016	Total de OD 2017	Total de OD 2018	Total de OD 2019	Total de OD 2020	Total de OD Dic 2021 *1	Total de OD Ene 2022*2	Cargados 2022
2	Facultad Regional Avellaneda	0	0	2	22	33	124	124	0
3	Facultad Regional Bahía Blanca	4	6	26	39	42	84	86	2
4	Facultad Regional Buenos Aires	1	2	21	42	47	200	205	5
5	Facultad Regional Chubut	0	0	19	23	23	26	27	1
6	Facultad Regional Concep. del Uruguay	138	171	273	348	420	697	699	2
7	Facultad Regional Concordia	27	61	101	124	141	175	177	2
8	Facultad Regional Córdoba	0	0	24	32	33	113	119	6
9	Facultad Regional Del Neuquén	0	0	2	4	11	11	11	0
10	Facultad Regional Delta	0	0	0	46	126	146	146	0
11	Facultad Regional General Pacheco	2	13	23	25	25	26	26	0
12	Facultad Regional Haedo	2	2	4	15	15	15	15	0
13	Facultad Regional La Plata	0	0	332	480	496	549	551	2

HOJA "RIA"

Cantidad de OD digitales totales por año (columna B a H) y cantidad cargados en el corriente año, en este caso 2022 (columna I). Las celdas que se ven en otro color es para distinguir a simple vista aquellas FR que subieron OD, frente a las que no (en blanco)

HOJA "CARGAS POR AÑO"

OD digitales cargados cada año (columna B a H) y cantidad total de OD cargados (columna I).

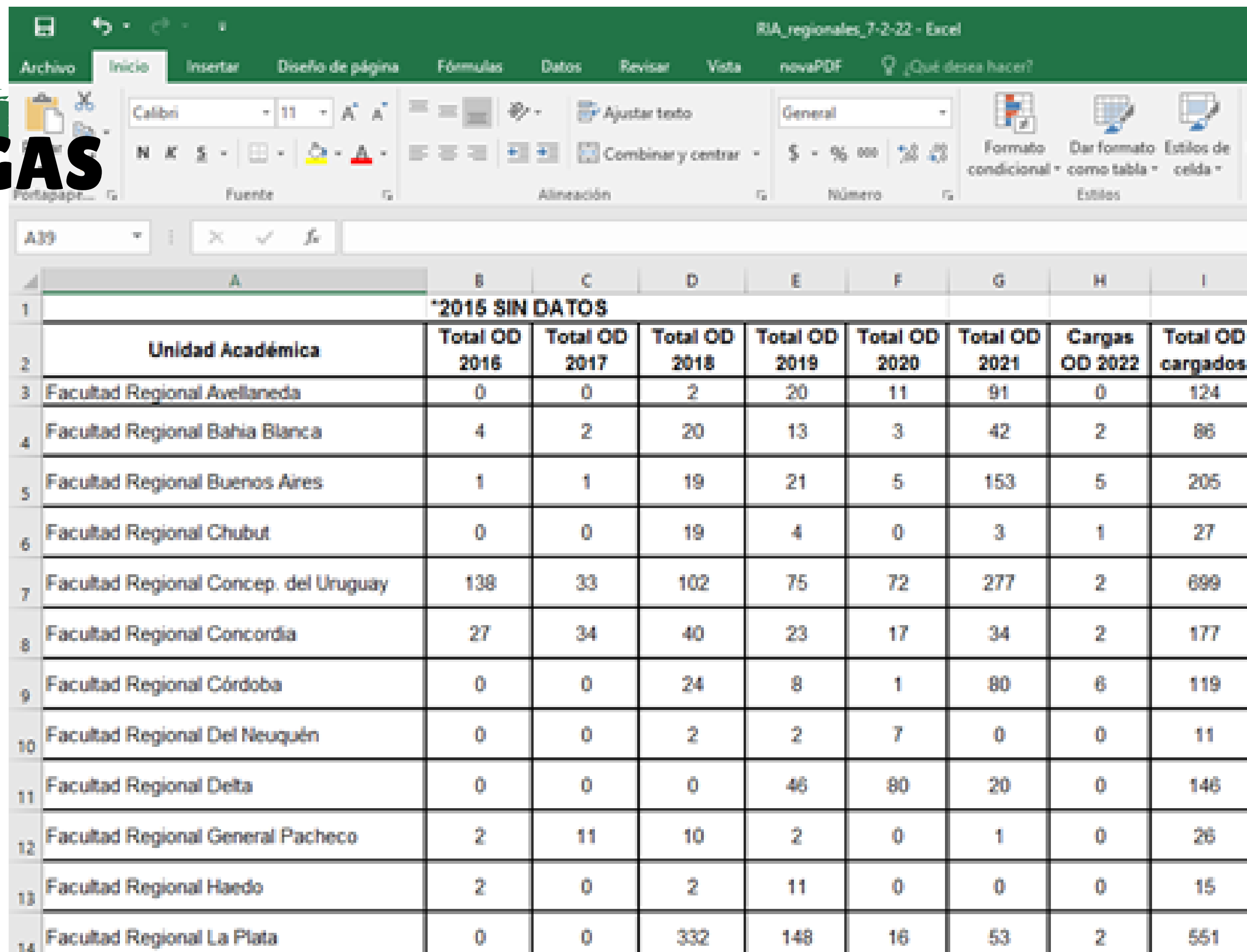

The image shows a screenshot of an Excel spreadsheet titled "RIA_regionales_7-2-22 - Excel". The spreadsheet displays a table with the following data:

	A	B	C	D	E	F	G	H	I
1		*2015 SIN DATOS							
2	Unidad Académica	Total OD 2016	Total OD 2017	Total OD 2018	Total OD 2019	Total OD 2020	Total OD 2021	Cargas OD 2022	Total OD cargados
3	Facultad Regional Avellaneda	0	0	2	20	11	91	0	124
4	Facultad Regional Bahía Blanca	4	2	20	13	3	42	2	86
5	Facultad Regional Buenos Aires	1	1	19	21	5	153	5	206
6	Facultad Regional Chubut	0	0	19	4	0	3	1	27
7	Facultad Regional Concep. del Uruguay	138	33	102	75	72	277	2	699
8	Facultad Regional Concordia	27	34	40	23	17	34	2	177
9	Facultad Regional Córdoba	0	0	24	8	1	80	6	119
10	Facultad Regional Del Neuquén	0	0	2	2	7	0	0	11
11	Facultad Regional Delta	0	0	0	46	80	20	0	146
12	Facultad Regional General Pacheco	2	11	10	2	0	1	0	26
13	Facultad Regional Haedo	2	0	2	11	0	0	0	15
14	Facultad Regional La Plata	0	0	332	148	16	53	2	551

	A	B	C
1	Unidad Académica	Cantidad de OD 2016-2021	
2	Facultad Regional Concep. del Uruguay	702	2
3	Facultad Regional La Plata	551	
4	Facultad Regional Buenos Aires	252	9
5	Facultad Regional San Francisco	220	
6	Facultad Regional Resistencia	205	
7	Facultad Regional Santa Fe	184	
8	Facultad Regional Concordia	177	
9	Facultad Regional Villa María	169	
10	Facultad Regional Delta	150	
11	Facultad Regional Córdoba	138	
12	Facultad Regional Avellaneda	129	
13	Facultad Regional Tucumán	98	7
14	Facultad Regional Paraná	92	
15	Facultad Regional San Rafael	91	
16	Facultad Regional Bahía Blanca	86	
17	Facultad Regional Reconquista	82	
18	Facultad Regional Mar del Plata	55	
19	Facultad Regional Rafaela	54	
20	Facultad Regional Venado Tuerto	49	2
21	Facultad Regional Mendoza	43	
22	Facultad Regional Rosario	39	5
23	Facultad Regional La Rioja	37	
24	Facultad Regional San Nicolás	34	
25	Facultad Regional Chubut	28	
26	Facultad Regional General Pacheco	28	
27	Facultad Regional Haedo	16	3
28	Facultad Regional Del Neuquén	13	
29	Facultad Regional Santa Cruz	12	
30	Instituto Nacional Superior del Profesorado Técnico	10	3
31	Facultad Regional Trenque Lauquen	7	
32	Facultad Regional Tierra del Fuego	0	

HOJA "RANKING"

Se hace un ranking de acuerdo a la cantidad de OD cargados. Desde más OD cargados, hasta menos. Se dividen por categorías, de acuerdo a las cantidades, por eso los colores. En la columna C se ve cuántas FR corresponden a cada categoría

Clasificación	
	1 a 10 Objetos digitales
	11 a 20 Objeto digital
	21 a 30 Objetos digitales
	31 a 50 Objetos digitales
	51 a 100 Objetos digitales
	101 a 400 Objetos digitales
	+401 Objetos digitales

¿CÓMO SE REALIZA EL RELEVAMIENTO?

Según lo solicitado por miembros de la Comisión de Ciencia, Tecnología y Posgrado, luego de la 1º reunión de CS (desde el relevamiento de marzo) se comenzaron a desglosar los OD en

- **PRODUCCIÓN DE GRADO (PROYECTOS FINALES / TESIS DE CCC)**
- **PREGRADO**
- **POSGRADO E INVESTIGACIÓN**
- **REVISTAS**
- **MATERIAL INSTITUCIONAL Y OTROS.**

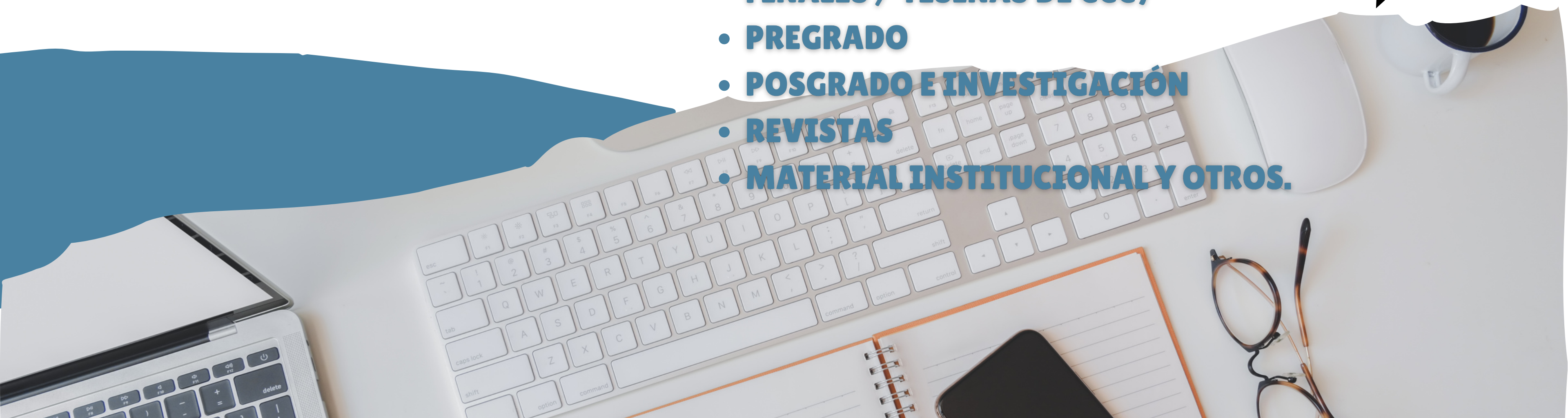
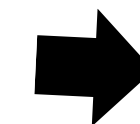

RIA_regionales_30-3-22 - Excel

Archivo Inicio Insertar Diseño de página Fórmulas Datos Revisar Vista novaPDF ¿Qué desea hacer?

Pegar Fuente Alineación Número Estilos

F2 Material institucional y otros

Unidad Académica	Total de OD Feb-Mar 2022*3					Cargados 2022
	Proyectos finales y tesinas CCC	Pregrado	Posgrado/ investigación	Revistas	Material institucional y otros	
Facultad Regional Avellaneda	29		40	60		129
Facultad Regional Bahía Blanca	10		76			86
Facultad Regional Buenos Aires	1		251			252
Facultad Regional Chubut	20	1	7			28
Facultad Regional Concep. del Uruguay	190	8	489		15	702
Facultad Regional Concordia	65	32	76		4	177
Facultad Regional Córdoba	11		126		1	138
Facultad Regional Del Neuquén	13					13
Facultad Regional Delta	25		116		9	150
Facultad Regional General Pacheco	11	7	8			26
Facultad Regional Haedo			16			16
Facultad Regional La Plata	158	4	389			551

HOJA "DESGLOSE GRADO - POSGRADO"

No se incluyen los OD de Edutecne ni la categoría "Otros". En lugar de ver los números totales por comunidad, se ingresa a cada subcomunidad y se evalúan a que categoría corresponden los subidos a cada subcomunidad.

La finalidad de este desglose, es tener más claro qué tipo de material se está subiendo por FR y si es necesario reforzar la carga en determinado tipo de objeto por sobre otro.

HOJA "RANKING"

Con el relevamiento de julio, debido al aumento de carga en las distintas FR se cambiaron las categorías en "Ranking" y se incorporó un gráfico.

Se incorporan la categoría

- "21 a 50 Objetos digitales" (unificando la de 21 a 30 OD y 31 a 50)
y (desglosando la de 100 a 400 OD)
- 101 a 200 Objetos digitales"
- y "201 a 400 Objetos digitales"

Previamente

	A	B	C
	Unidad Académica	Cantidad de OD 2016-2021	
1			
2	Facultad Regional Concep. del Uruguay	702	2
3	Facultad Regional La Plata	551	
4	Facultad Regional Buenos Aires	252	9
5	Facultad Regional San Francisco	220	
6	Facultad Regional Resistencia	205	
7	Facultad Regional Santa Fe	184	
8	Facultad Regional Concordia	177	
9	Facultad Regional Villa María	169	
10	Facultad Regional Delta	150	
11	Facultad Regional Córdoba	138	7
12	Facultad Regional Avellaneda	129	
13	Facultad Regional Tucumán	98	
14	Facultad Regional Paraná	92	
15	Facultad Regional San Rafael	91	
16	Facultad Regional Bahía Blanca	86	
17	Facultad Regional Reconquista	82	
18	Facultad Regional Mar del Plata	55	
19	Facultad Regional Rafaela	54	
20	Facultad Regional Venado Tuerto		
21	Facultad Regional Mendoza		
22	Facultad Regional Rosario		
23	Facultad Regional La Rioja		
24	Facultad Regional San Nicolás		
25	Facultad Regional Chubut		
26	Facultad Regional General Pacheco		
27	Facultad Regional Haedo		
28	Facultad Regional Del Neuquén		
29	Facultad Regional Santa Cruz		
30	Instituto Nacional Superior del Profesorado Técnico		
31	Facultad Regional Trenque Lauquen		
32	Facultad Regional Tierra del Fuego		

En relevamiento julio

	A	B	C
	Unidad Académica	Cantidad de OD 2016-2021	
1			
2	Facultad Regional Concep. del Uruguay	742	3
3	Facultad Regional La Plata	582	
4	Facultad Regional Córdoba	429	
5	Facultad Regional Buenos Aires	278	3
6	Facultad Regional Resistencia	224	
7	Facultad Regional San Francisco	222	7
8	Facultad Regional Concordia	187	
9	Facultad Regional Santa Fe	186	
10	Facultad Regional Villa María	181	
11	Facultad Regional Delta	158	
12	Facultad Regional Avellaneda	131	
13	Facultad Regional Paraná	111	
14	Facultad Regional Bahía Blanca	102	
15	Facultad Regional Tucumán	99	
16	Facultad Regional San Rafael	92	
17	Facultad Regional Reconquista	84	
18	Facultad Regional Rafaela	63	
19	Facultad Regional Mar del Plata	60	
20	Facultad Regional Rosario	54	
21	Facultad Regional Mendoza	53	
22	Facultad Regional La Rioja	52	
23	Facultad Regional Venado Tuerto	51	3
24	Facultad Regional Chubut	47	
25	Facultad Regional San Nicolás	34	
26	Facultad Regional General Pacheco	27	
27	Facultad Regional Del Neuquén	19	
28	Facultad Regional Santa Cruz	17	
29	Facultad Regional Haedo	17	
30	Facultad Regional Trenque Lauquen	12	
31	Instituto Nacional Superior del Profesorado Técnico	11	
32	Facultad Regional Tierra del Fuego	1	1
33			

Clasificación

- 1 a 10 Objetos digitales
- 11 a 20 Objeto digital
- 21 a 30 Objetos digitales
- 31 a 50 Objetos digitales
- 51 a 100 Objetos digitales
- 101 a 400 Objetos digitales
- +401 Objetos digitales

Clasificación

- 1 a 10 Objetos digitales
- 11 a 20 Objeto digital
- 21 a 50 Objetos digitales
- 51 a 100 Objetos digitales
- 101 a 200 Objetos digitales
- 201 a 400 Objetos digitales
- +401 Objetos digitales

EN EL "DESGLOSE GRADO – POSGRADO"

A partir del relevamiento de agosto, se agregan los IDA (índice de desarrollo académico) y IPI (Índice de producción en investigación) por FR. La finalidad de agregar estos índices es ver una comparación más real entre FR, no solamente de acuerdo con la cantidad total de OD depositados sino si esta cantidad se acerca o no a los índices que poseen.



	A	B	C	D	E	F	G	H	I
1	Unidad Académica	Total de OD Agosto '8							Cargados 2022
2		Proyectos finales y tesinas CCC	Pregrado	IDA	Posgrado/ Investigación	IPI	Revistas	Material institucional y otros	
3	Facultad Regional Avellaneda	31		3,32	40	1,15	60	1	132
4	Facultad Regional Bahía Blanca	12		4,2	92	7,87		2	106
5	Facultad Regional Buenos Aires	1		12,25	280	6,65			281
6	Facultad Regional Chubut	22	1	0,26	16	2,43	15	2	56
7	Facultad Regional Concep. del Uruguay	209	8	3,46	526	5,73		15	758
8	Facultad Regional Concordia	77	38	1,24	77	1,17		4	196
9	Facultad Regional Córdoba	14		10,21	448	11,64		1	463
10	Facultad Regional Del Neuquén	8		1,77	12	1,76			20
11	Facultad Regional Delta	25		2,42	124	2,34		9	158
12	Facultad Regional General Pacheco	11	7	3,38	9	1,31			27
13	Facultad Regional Haedo			3,05	18	1,6			18
14	Facultad Regional La Plata	167	4	4,53	415	3,99			586
15	Facultad Regional La Rioja	31	13	1,4	8	0,97		7	59
16	Facultad Regional Mar del Plata	1	12		42			5	60
17	Facultad Regional Mendoza	8		6,76	52	6,37			60
18	Facultad Regional Paraná	77	7	3,75	6	2,06		28	118

HOJA "DESGLOSE GRADO - POSGRADO"

Por otra parte, da una imagen más real dentro de la misma UA, si uno de los índices es alto, pero la cantidad de OD de esa categoría es bajo, se puede detectar ahí un problema en la carga.

HOJA "DESGLOSE GRADO – POSGRADO"

Por ejemplo, la FRX tiene un nro alto de OD depositados, supongamos 500 OD. Si vamos al desglose, vemos que tienen un alto IDA, por ejemplo de 10 puntos y un bajo nro de OD subidos de grado y pregrado, por ejemplo 10 OD. Por otro lado, el IPI es la mitad del IDA, 5 puntos, sin embargo, la mayoría de los OD depositados es de investigación 480. Y tiene 10 OD que entran en otra categoría. En este caso entonces, veremos que el problema está en la carga de OD de proyectos finales, tesina o trabajos finales de pregrado, es decir los relacionados con el índice académico.

Unidad Académica	Total de OD Agosto *8							Cargados 2022
	Proyectos finales y tesinas CCC	Pregrado	IDA	Posgrado/ investigación	IPI	Revistas	Material institucional y otros	
Facultad Regional X	8	2	10	480	5		10	500



¿PERO QUÉ SON ESTOS ÍNDICES?



Los IDA e IPI son aprobados para las pautas de distribución presupuestaria en la Resolución de Consejo Superior N° 1514/2004

Son indicadores de desempeño que definen la distribución presupuestaria para todas las Facultades Regionales según el inciso 1. Cada año, el Consejo Superior define un presupuesto a ser distribuido y se utilizan estos indicadores para establecer qué monto le corresponde a cada FR.

- **EL IDA IMPLICA EL 75% DEL INCISO 1**

- **EL IPI IMPLICA EL 25%**

INDICADORES DE DESARROLLO ACADÉMICO



Está compuesto por cinco indicadores. Para el cálculo de los indicadores se tomará un trienio.

- **INDICADOR DE LA INVERSA DEL COSTO DEL GRADUADO**
- **INDICADOR DE EGRESADOS RESPECTO DE INGRESANTES**
- **INDICADOR DE GRADUADOS PONDERADOS POR DURACIÓN DE LA CARRERA**
- **INDICADOR DE POSGRADUADOS PONDERADOS POR TITULO**
- **INDICADOR DE ACTIVIDAD ACADÉMICA**

INDICADORES DE DESARROLLO ACADÉMICO

1-INDICADOR DE LA INVERSA DEL COSTO DEL GRADUADO

Este indicador mide el cumplimiento del objetivo académico de formar graduados a un menor costo. Se determina el costo que insume cada graduado por unidad académica

- **PONDERADORES:**

INGENIERO: 1

LICENCIATURAS LAR – LOI: 2/3

2-INDICADOR DE EGRESADOS RESPECTO DE INGRESANTES

Mide el grado de retención de alumnos en el sistema relacionado con el resto de las unidades académicas. Para su elaboración se toman los ingresantes incorporados 5 (cinco) años antes del año de consideración de los graduados

INDICADORES DE DESARROLLO ACADÉMICO

3- INDICADOR DE GRADUADOS PONDERADOS POR DURACIÓN DE LA CARRERA

El objetivo es medir la participación de cada unidad académica en la formación de graduados.

Se consideran los graduados, con el alcance y la ponderación reseñados en el Indicador 1 y luego se establece el porcentaje que, en función de los mismos, tiene cada unidad académica respecto del total de la Universidad.

4- INDICADOR DE POSGRADUADOS PONDERADOS POR TITULO

El objetivo es medir la participación de cada unidad académica en la formación de Posgraduados.

Se ponderan de acuerdo con la carrera:

	FORMACIÓN GENERAL	FORMACIÓN DISCIPLINAR
ESPECIALISTA	0,15	0,35
MAGISTER	0,30	0,70
DOCTOR	0,60	1,40

INDICADORES DE DESARROLLO ACADÉMICO

5-INDICADOR DE ACTIVIDAD ACADÉMICA

Se establece medir la actividad académica en función de una ponderación de los alumnos por materia aprobada en el ciclo lectivo anterior. La información se obtiene del Araucano.

Se establece una participación de cada indicador de la siguiente magnitud, calculándose el IDA con la siguiente fórmula:

$$IDA = 0,25 \times I_1 + 0,25 \times I_2 + 0,19 \times I_3 + 0,06 \times I_4 + 0,25 \times I_5$$

INDICADORES DE PROMOCIÓN A LA INVESTIGACIÓN



Está compuesto por seis indicadores.

- **INDICADOR DE LA CANTIDAD DE DOCENTES CATEGORIZADOS EN EL RÉGIMEN DE INCENTIVOS RESPECTO DE LOS DOCENTES TOTALES**
- **INDICADOR DE LA CANTIDAD PESOS INGRESADOS POR INCENTIVOS Y EL COSTO DOCENTE TOTAL**
- **INDICADOR DE LA CANTIDAD DE INVESTIGADORES PONDERADOS POR CATEGORÍA Y DEDICACIÓN**
- **INDICADOR DE PUBLICACIONES PONDERADAS**
- **INDICADOR DE PROYECTOS PONDERADOS**
- **INDICADOR DE LA CANTIDAD DE DOCENTES CATEGORIZADOS EN EL RÉGIMEN UTA RESPECTO DE LOS DOCENTES TOTALES**



INDICADORES DE PROMOCIÓN A LA INVESTIGACIÓN

1-INDICADOR DE LA CANTIDAD DE DOCENTES CATEGORIZADOS EN EL RÉGIMEN DE INCENTIVOS RESPECTO DE LOS DOCENTES TOTALES

Mide el potencial de desarrollar proyectos de investigación en el marco del programa de incentivo a los docentes investigadores.

Se toma la relación entre los docentes categorizados en el régimen de incentivos y la planta docente total de cada unidad académica y luego se mide la participación de cada una en la universidad.

2-INDICADOR DE LA CANTIDAD PESOS INGRESADOS POR INCENTIVOS Y EL COSTO DOCENTE TOTAL

Se mide el ingreso extra de presupuesto en concepto de incentivos para los investigadores comparados con la masa salarial de la facultad, incisos 1 y 5

INDICADORES DE PROMOCIÓN A LA INVESTIGACIÓN

3-INDICADOR DE LA CANTIDAD DE INVESTIGADORES PONDERADOS POR CATEGORÍA Y DEDICACIÓN

Mide la actividad dentro del programa de incentivos, ponderando los investigadores por categoría y dedicación.

Ponderadores de categoría y dedicación

CATEGORIA	I	II	III	IV	V
EXCLUSIVO	150	100	80	60	40
SEMIEXCLUSIVO	60	40	30	24	16
SIMPLE	95	16,5	12	10	6,5

INDICADORES DE PROMOCIÓN A LA INVESTIGACIÓN

4-INDICADOR DE PUBLICACIONES PONDERADAS

Mide la actividad a través de las publicaciones ponderadas de cada unidad académica y luego la compara con las de la Universidad.

Se establecen los siguientes coeficientes de ponderación.

Publicación interna en el ámbito de la Facultad / Universidad.	1
Publicación en Congresos nacionales o sin referato	2
Publicación en Congresos internaciones	3
Publicación en revistas con referato	6
Publicación de libro	6

Obviamente, al ser una Resolución previa a la creación del RIA, no se tiene en cuenta las publicaciones del repositorio. Habría que pensar si no se deben reformular/actualizar estos índices e incluir, específicamente, aunque sea en este punto un coeficiente que pondere las publicaciones en el RIA o que se ponderará únicamente estas publicaciones siempre y cuando estén publicadas en el RIA.

INDICADORES DE PROMOCIÓN A LA INVESTIGACIÓN

5-INDICADOR DE PROYECTOS PONDERADOS

Mide la actividad por los proyectos ponderadas de cada unidad académica y luego la compara con las de la Universidad. El objetivo es evaluar la actividad de Ciencia y Técnica a través de los proyectos de trabajo de las unidades académicas en sus distintas modalidades.

6-INDICADOR DE LA CANTIDAD DE DOCENTES CATEGORIZADOS EN EL RÉGIMEN UTN RESPECTO DE LOS DOCENTES TOTALES

Mide el potencial de investigación dentro de la carrera de investigador tecnológico, para ello se consideran los docentes categorizados en el régimen de UTN ponderando con

1 al investigador con proyecto, categoría A, 13, y 0;
con 0,75 categorías D y E;
y con 0,60 la categoría F.

Si el investigador no tiene proyecto se lo pondera con un 30 de los valores enunciados por categoría.

Luego se establece la relación con los docentes totales y se compara la participación de la unidad académica en la universidad.

INDICADORES DE PROMOCIÓN A LA INVESTIGACIÓN

Se establece una participación de cada indicador de la siguiente magnitud, calculándose el IPI con la siguiente fórmula

$$\text{IPI} = 0,10 \times I_1 + 0,20 \times I_2 + 0,30 \times I_3 + 0,15 \times I_4 + 0,15 \times I_5 + 0,10 \times I_6$$

▶ LAS BASES DE DATOS

Se toma como base para el cálculo la información suministrada del sistema de estadísticas de alumnos; proyectos registrados en la Secretaria de Ciencia y Tecnología de Rectorado y de la Liquidación de haberes.

Se efectuará el cálculo para dos años consecutivos y para la aplicación del modelo se utilizará el promedio de ambos.

A photograph showing the back of a person with short dark hair, wearing a grey and black striped sweater. They are standing in a meeting room with several whiteboards in the background. The whiteboards contain various diagrams, charts, and handwritten notes. The image is framed by a blue, torn-edge border.

YENDO AÚN MÁS PROFUNDO

Se solicitó a la Dirección de Asuntos Académicos un filtro en el SCDA para consultar los egresados por cada carrera de grado (ingenierías, licenciaturas y CCC) y pregrado para realizar una comparación entre estudiantes que rinden o presentan Proyecto Final, Trabajo Final, etc. y la cantidad que se suben al RIA.

¿PREGUNTAS?

Florencia Suarez
fsuarez@rec.utn.edu.ar
gestionria@rec.utn.edu.ar
biblioteca@rec.utn.edu.ar

**Semana Internacional de
Acceso Abierto 2022
"Abierto para la justicia
climática"**



UNIVERSIDAD
TECNOLÓGICA
NACIONAL

Secretaría Académica y
Posgrado



Red de
bibliotecas
utenianas