

DETALLE RETICULADO METÁLICO Esc. 1:25

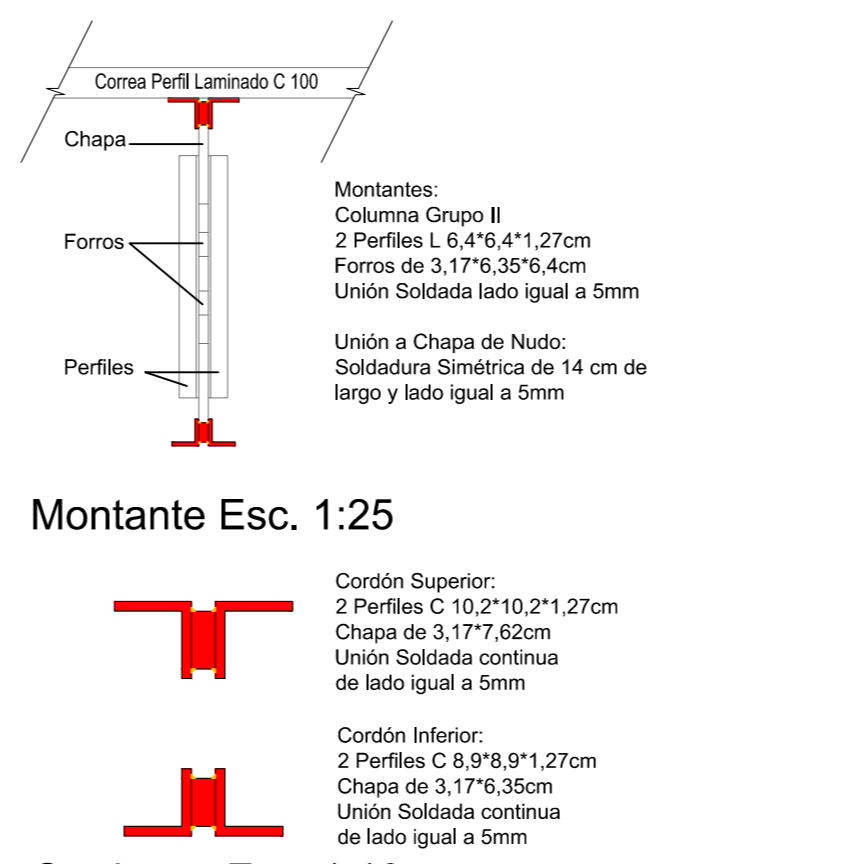

Montante Esc. 1:25

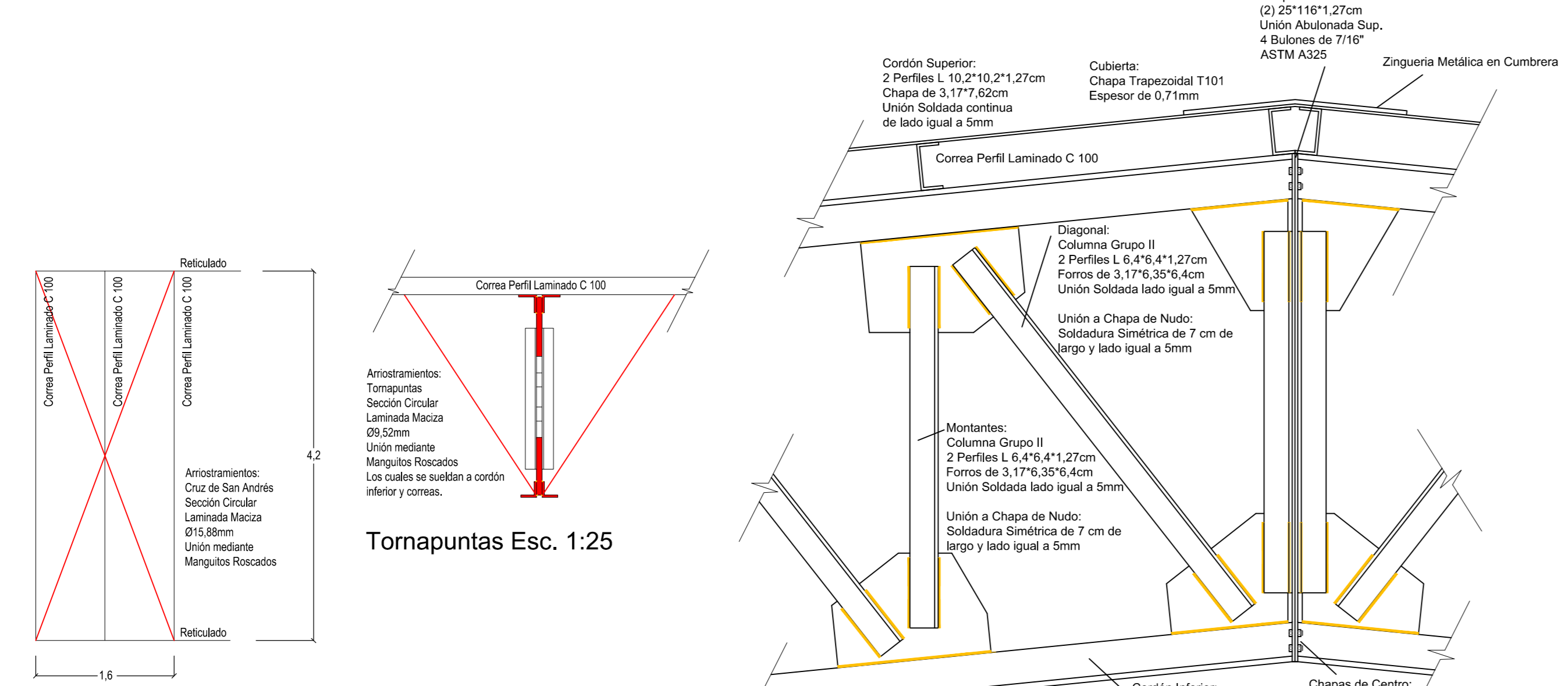

Cordones Esc. 1:10

DETALLES BARRAS

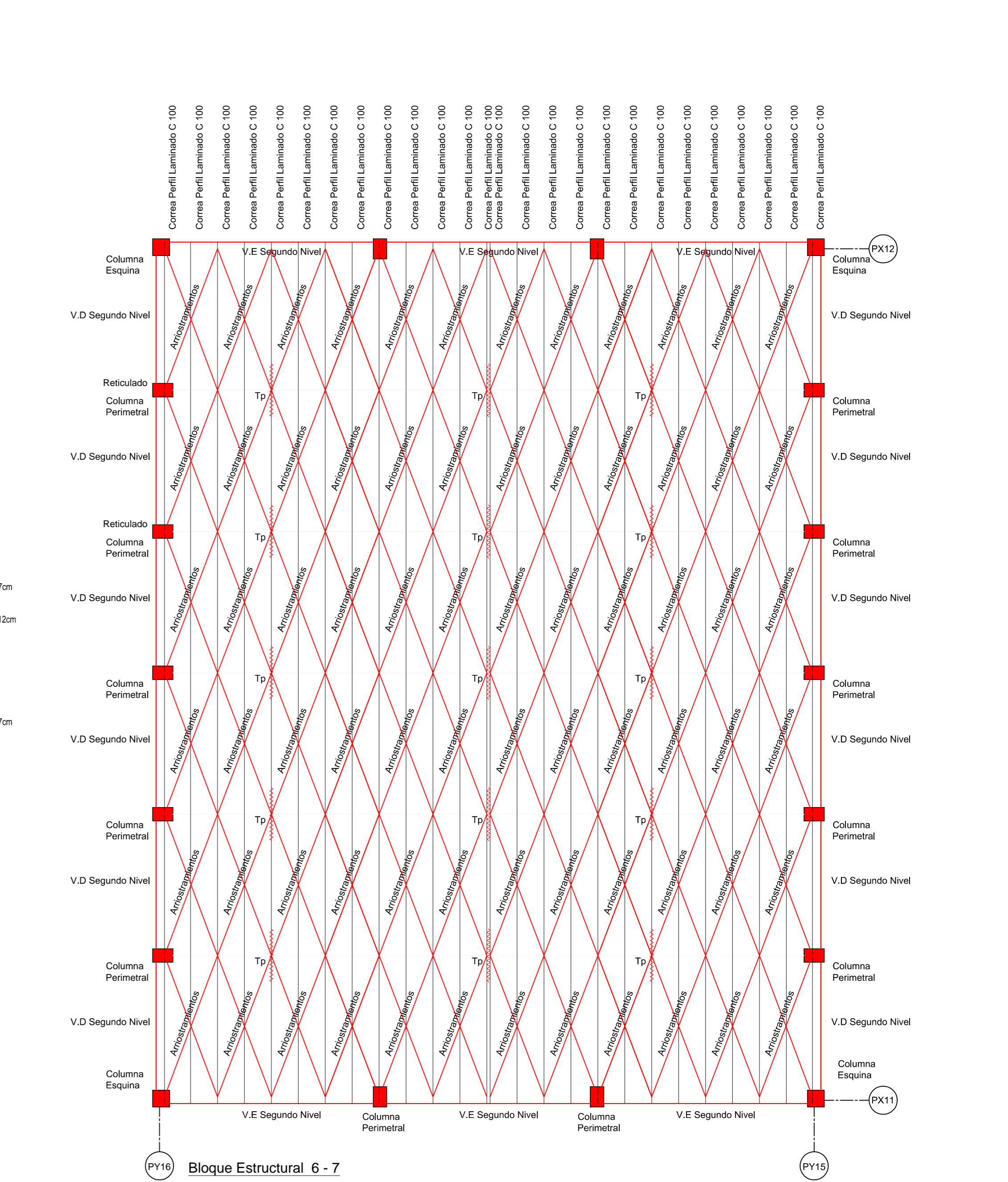
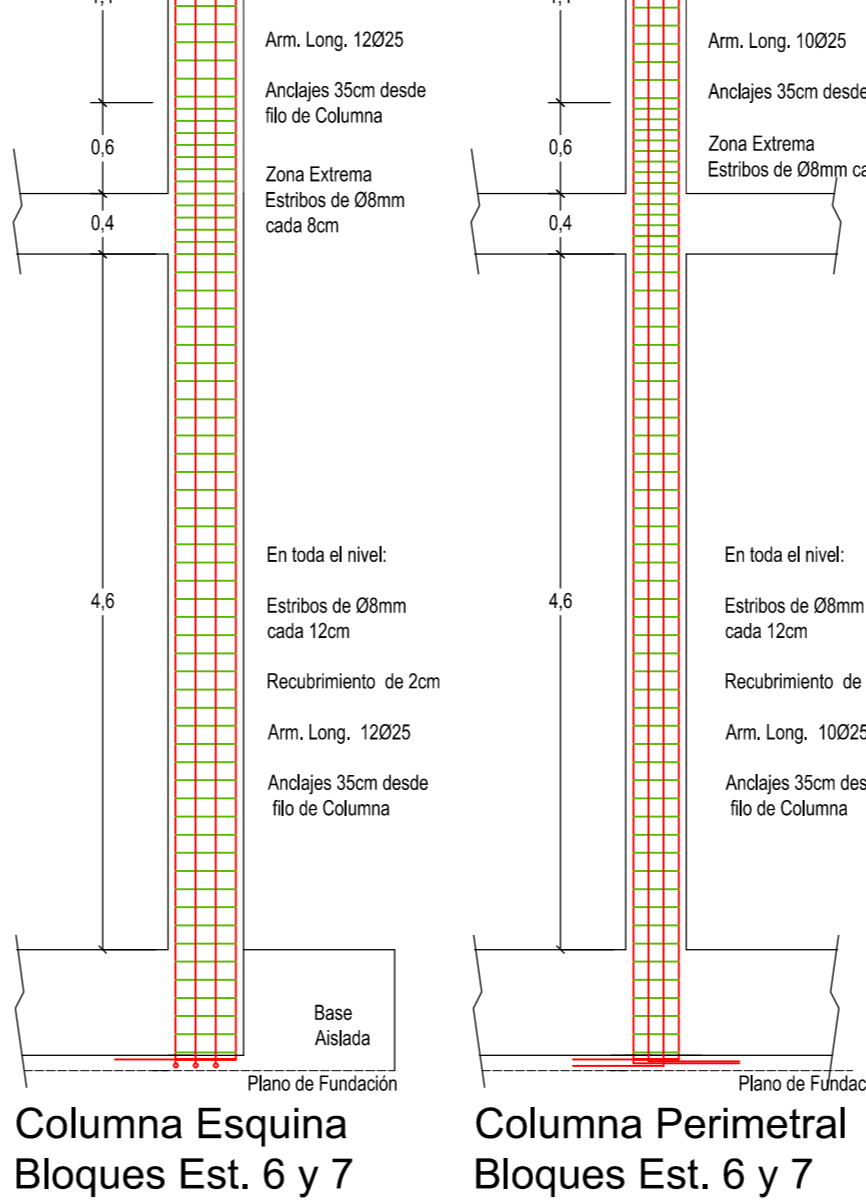

Cruz de San Andrés Esc. 1:50



DETALLES ARRIOSTRAMIENTOS

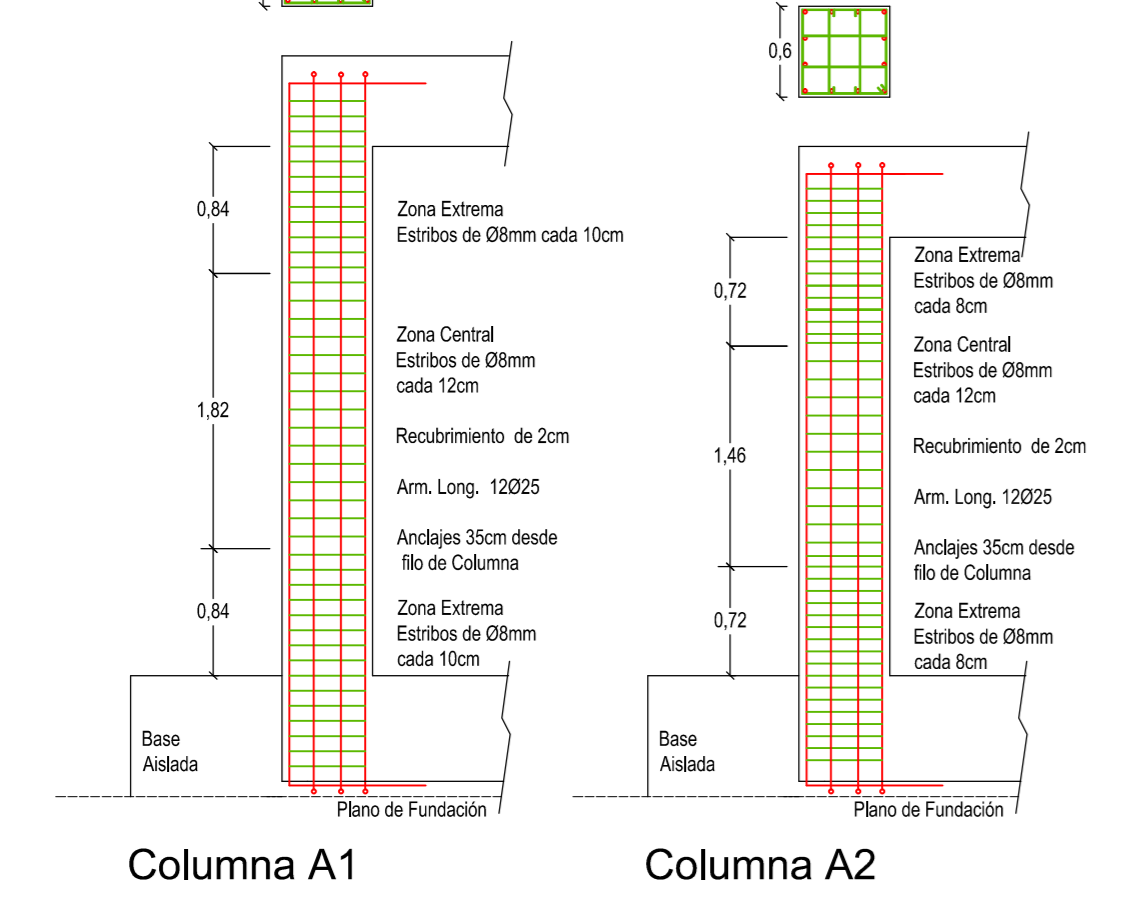

DETALLE RETICULADO Esc. 1:10

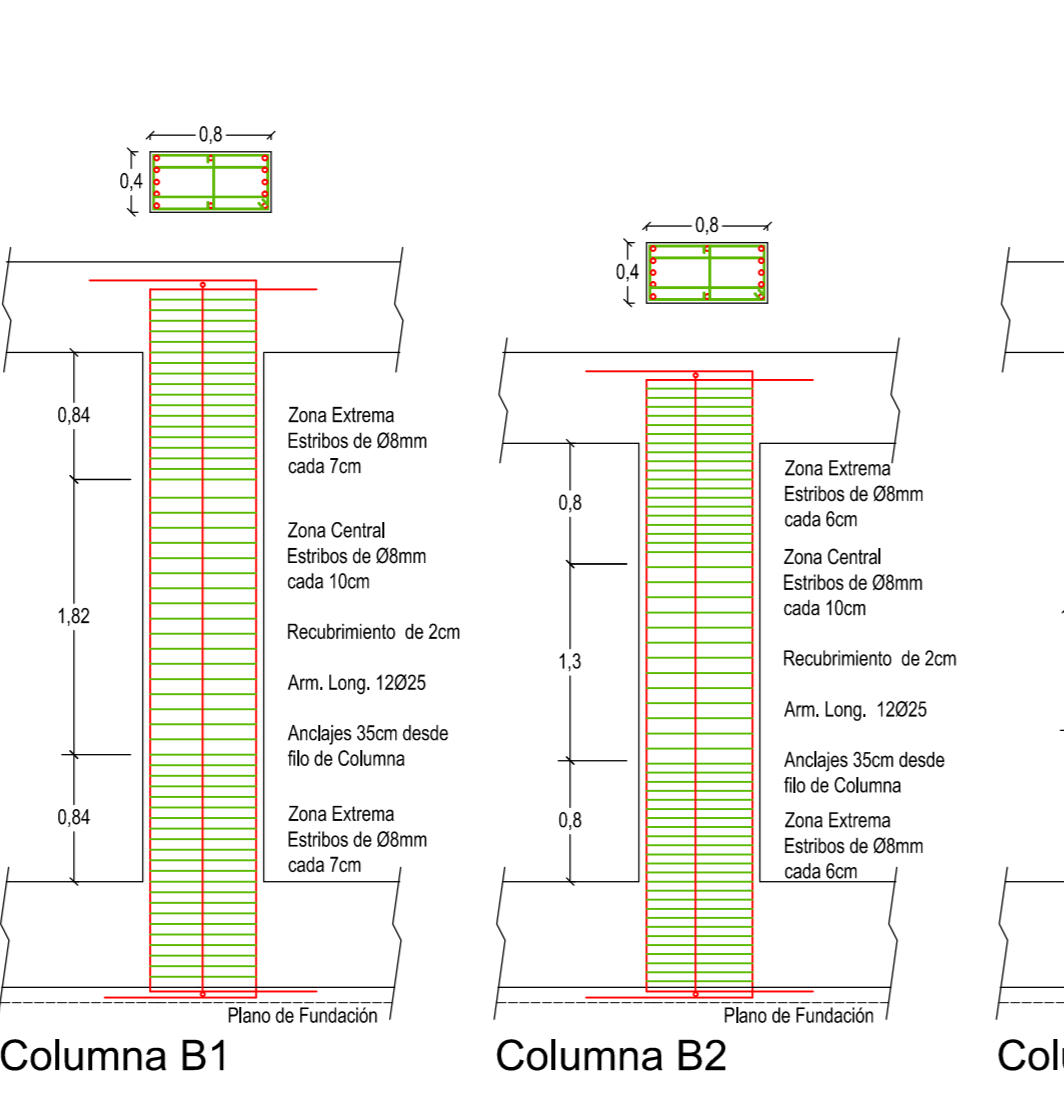

DETALLES COLUMNAS DE HºAº Esc. 1:50

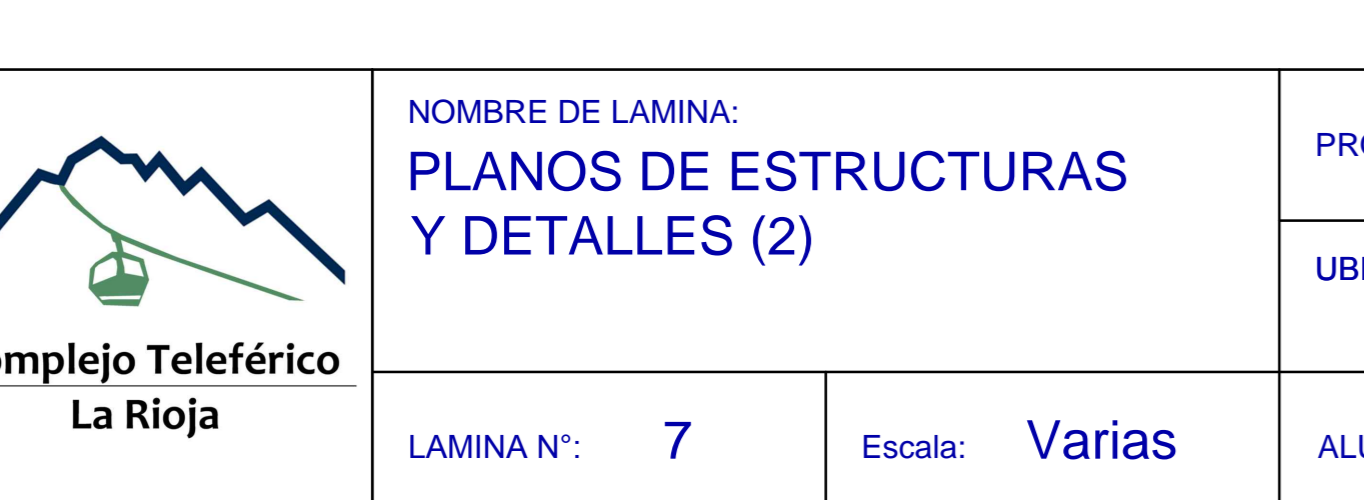

ESTACIÓN DE PARTIDA Y LLEGADA - Nivel Cubierta Esc. 1:100



NOMBRE DE LAMINA:
PLANOS DE ESTRUCTURAS Y DETALLES (2)

LAMINA N°: **7**

Escala: **Varias**

PROYECTO: **COMPLEJO TELEFÉRICO LA RIOJA**

UBICACIÓN: **PREDIO ESTACIÓN DE PARTIDA Y PREDIO PARQUE TEMÁTICO**

ALUMNO: **REINOSO MATIAS ARIEL**

CARRERA: **INGENIERÍA CIVIL**

CÁTEDRA: **PROYECTO FINAL**

AÑO: **2017**

ETAPAS: **• INFRAESTRUCTURA BÁSICA**
• ACUEDUCTO
• SISTEMA DE TRANSPORTE
• CAMINO DE MONTAÑA
• SISTEMAS ELÉCTRICOS, MECÁNICOS Y ELECTRÓNICOS

UNIVERSIDAD **TECNOLÓGICA NACIONAL**

FACULTAD REGIONAL LA RIOJA

