

COMPLEJO TELEFÉRICO LA RIOJA

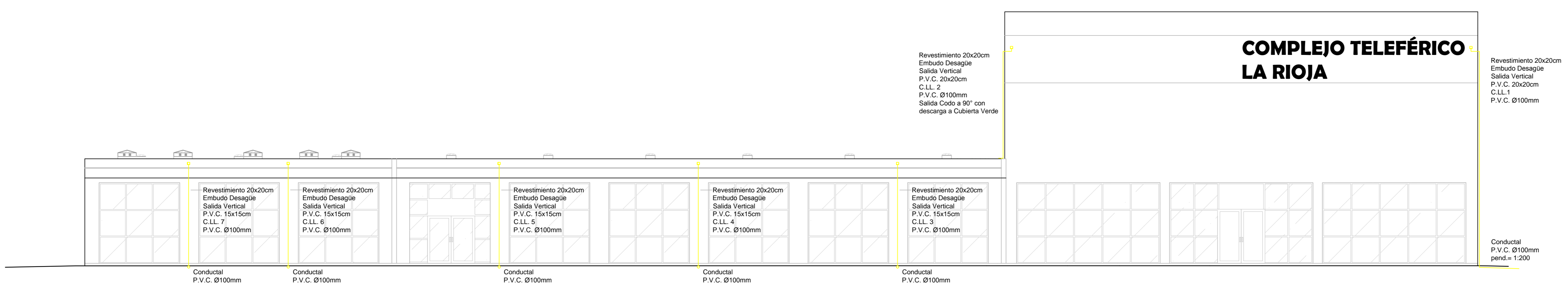

ESTACIÓN DE PARTIDA - FACHADA NORDESTE

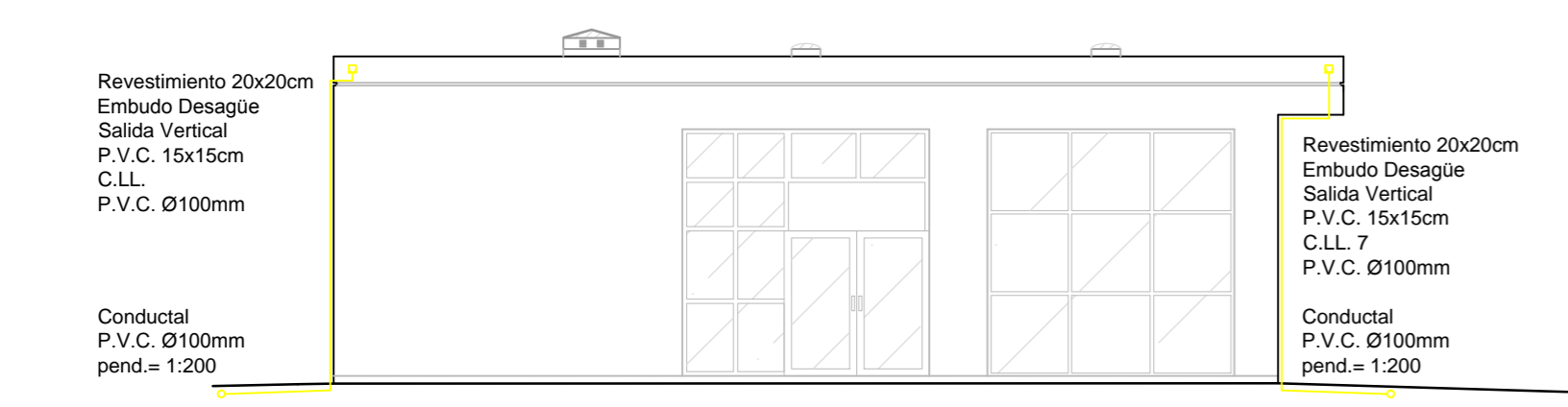

ESTACIÓN DE PARTIDA - FACHADA SUDESTE

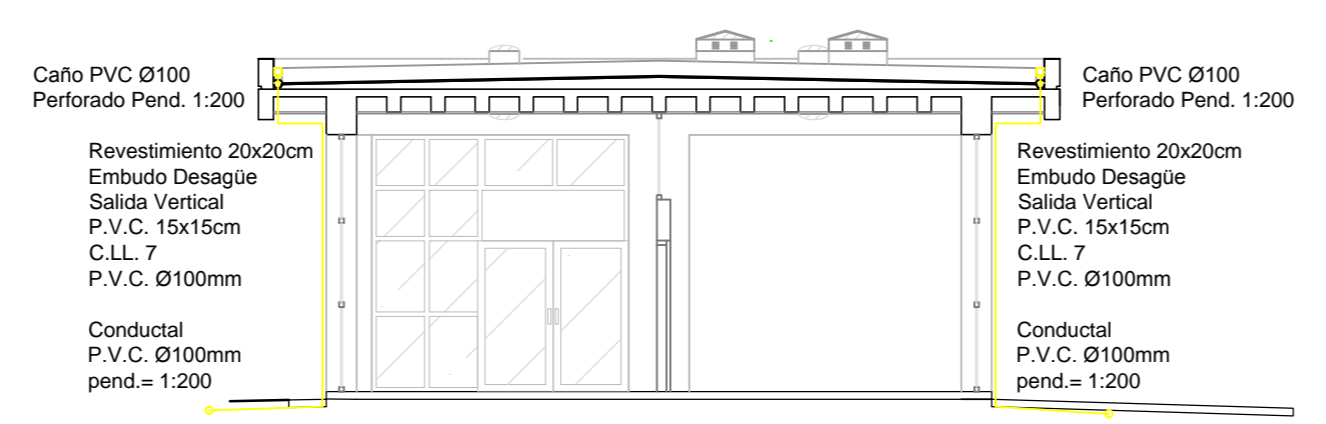

CORTE D - D'

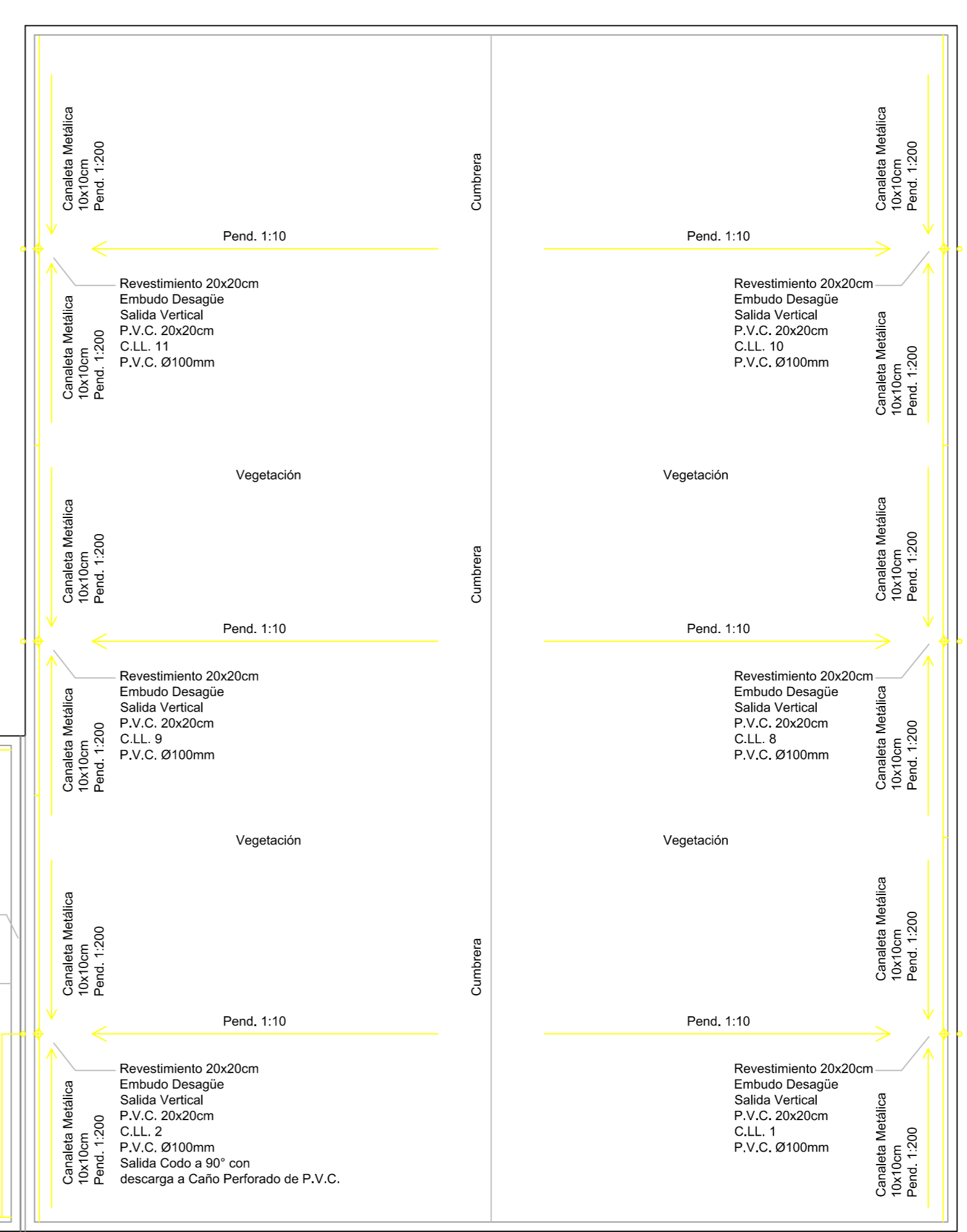

CORTE G - G'

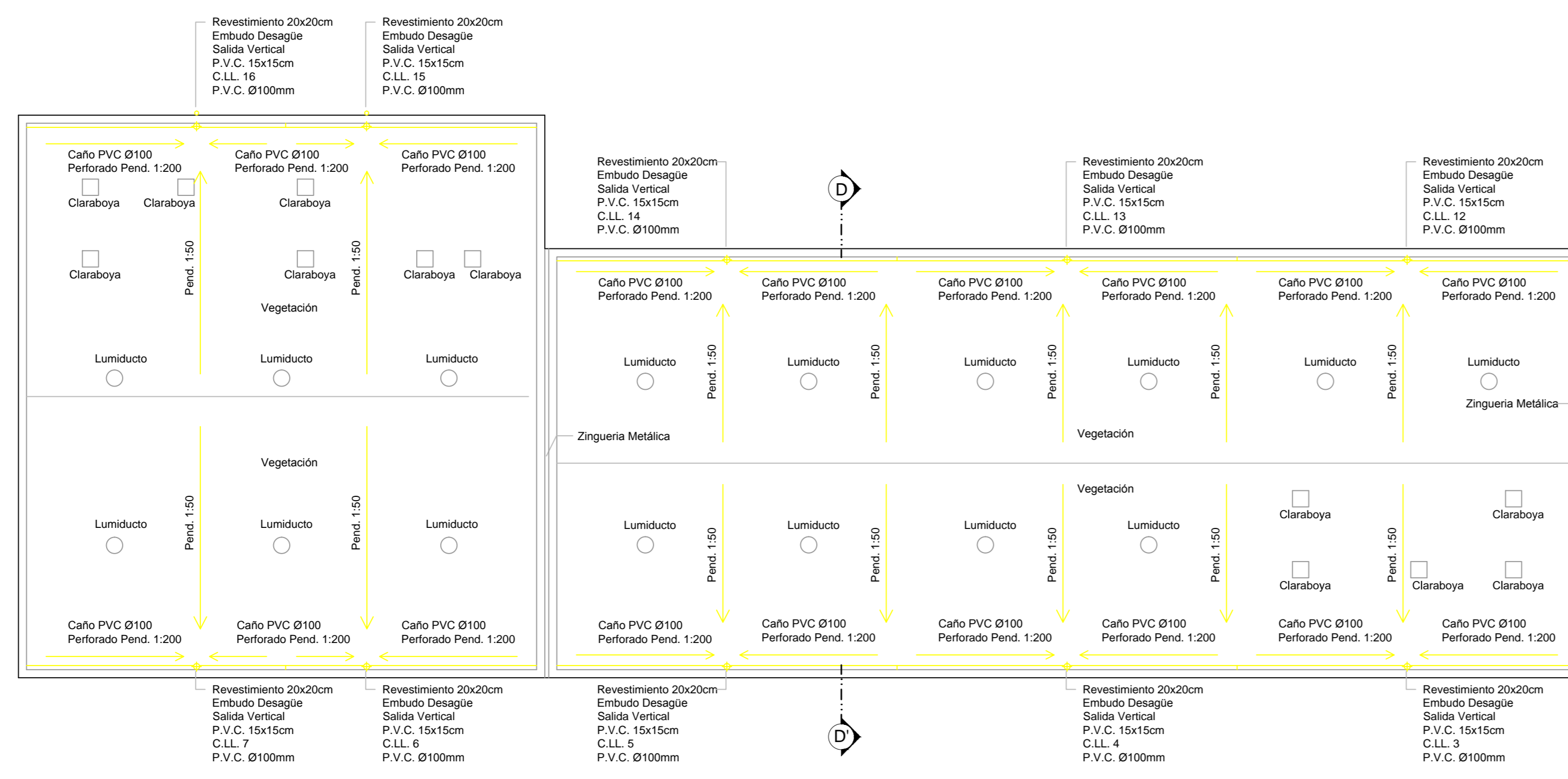
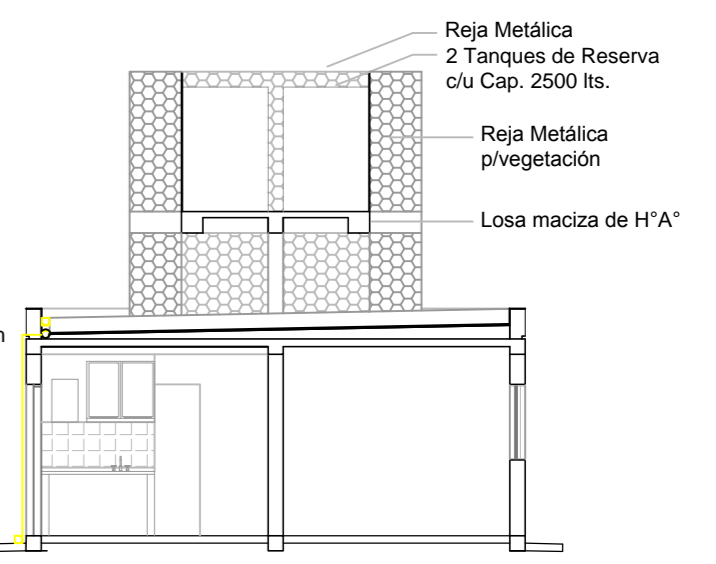

PLANTA DE TECHO - ESTACIÓN DE PARTIDA

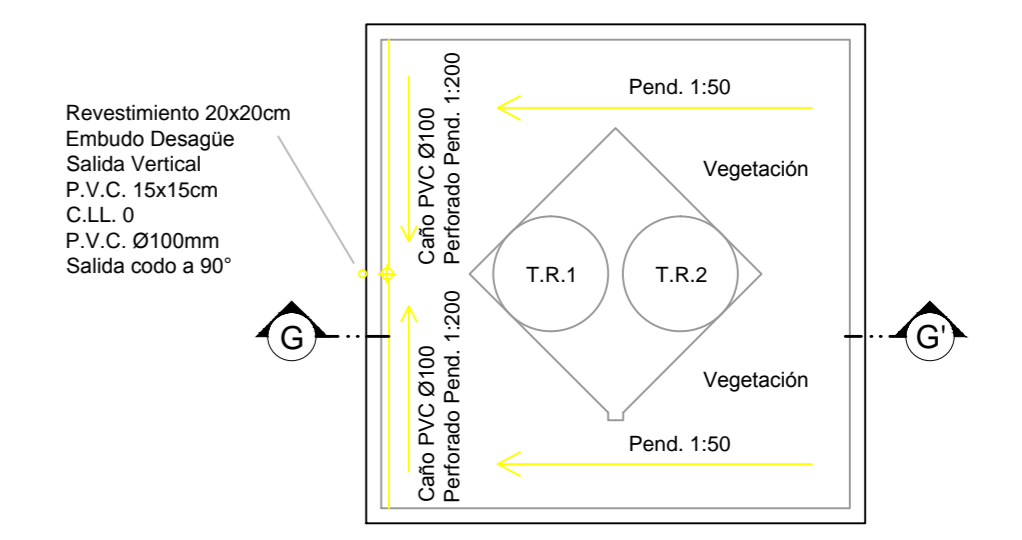

PLANTA DE TECHO NÚCLEO DE SERVICIOS



NOMBRE DE LÁMINA:
**PLANTAS, CORTES Y VISTAS DE
INSTALACIONES DE
DESAGÜES PLUVIALES (1)**

LÁMINA N°: **14** Escala: **1:100**

PROYECTO: **COMPLEJO TELEFÉRICO LA RIOJA**

UBICACIÓN: **PREDIO ESTACIÓN DE PARTIDA**

ALUMNO: **REINOSO MATIAS ARIEL**

CARRERA: **INGENIERÍA CIVIL**

CÁTEDRA: **PROYECTO FINAL**

AÑO: **2017**

ETAPAS: • **INFRAESTRUCTURA BÁSICA**
• **ACUEDUCTO**
• **SISTEMA DE TRANSPORTE**
• **CAMINO DE MONTAÑA**
• **SISTEMAS ELÉCTRICOS,
MECÁNICOS Y ELECTRÓNICOS**

UNIVERSIDAD
**TECNOLÓGICA
NACIONAL**
FACULTAD REGIONAL LA RIOJA

