

Modelado de la Solución – Anexo 1
Gestión de Clientes de Estudio Contable
Fecha: 25/11/2018

Tabla de contenido

CONTROL DE VERSIONES					
Versión	Hecha por	Revisada por	Aprobada por	Fecha	Motivo
1	Miguel Salerno (30%) Pablo Subias (70%)			25/11/2018	
2					

DER - COMUNICACION

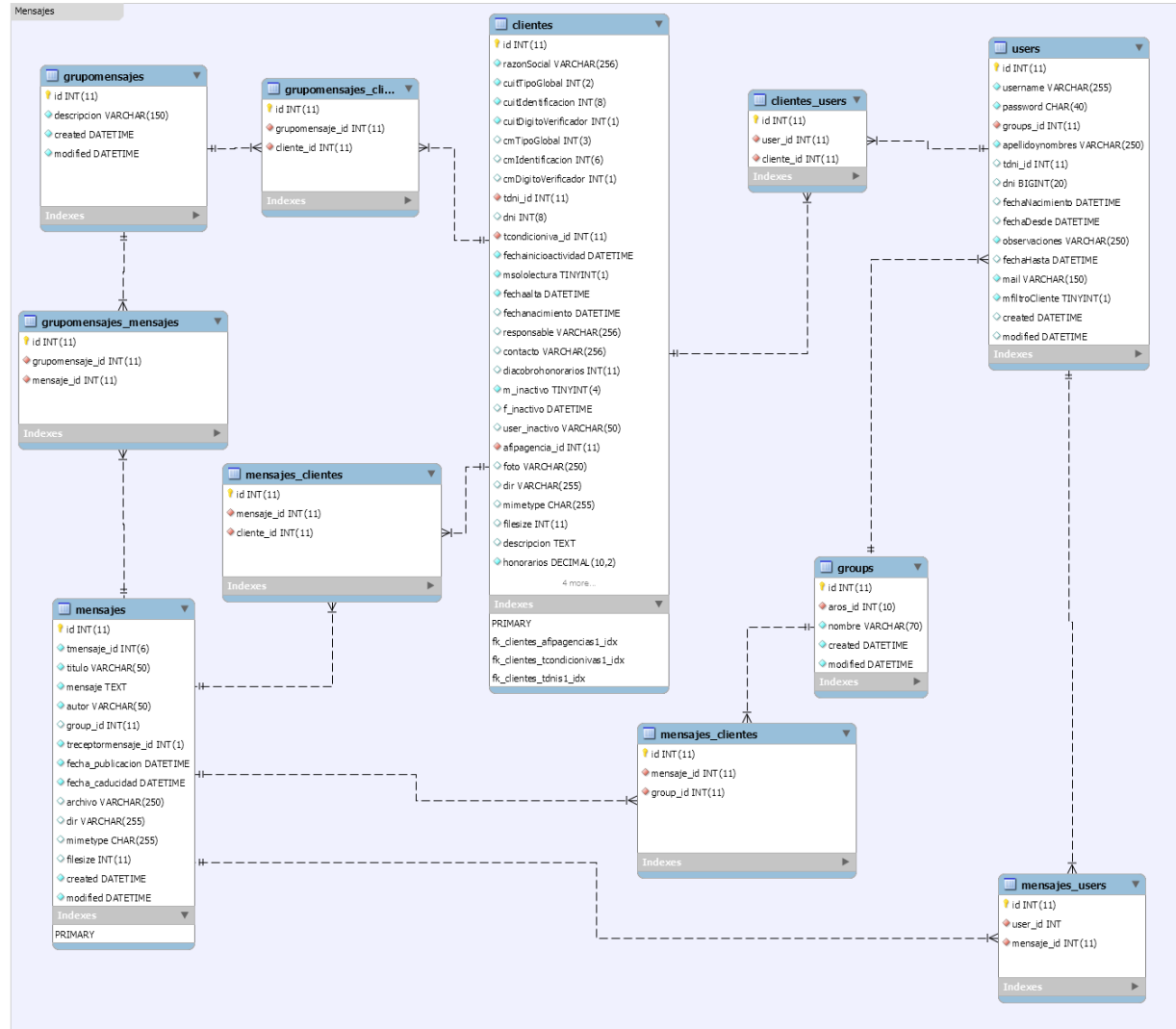
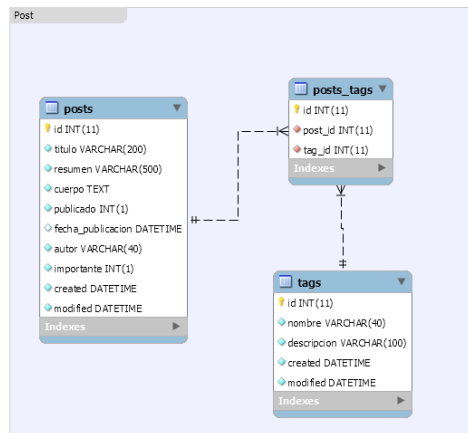

DER - CLIENTES

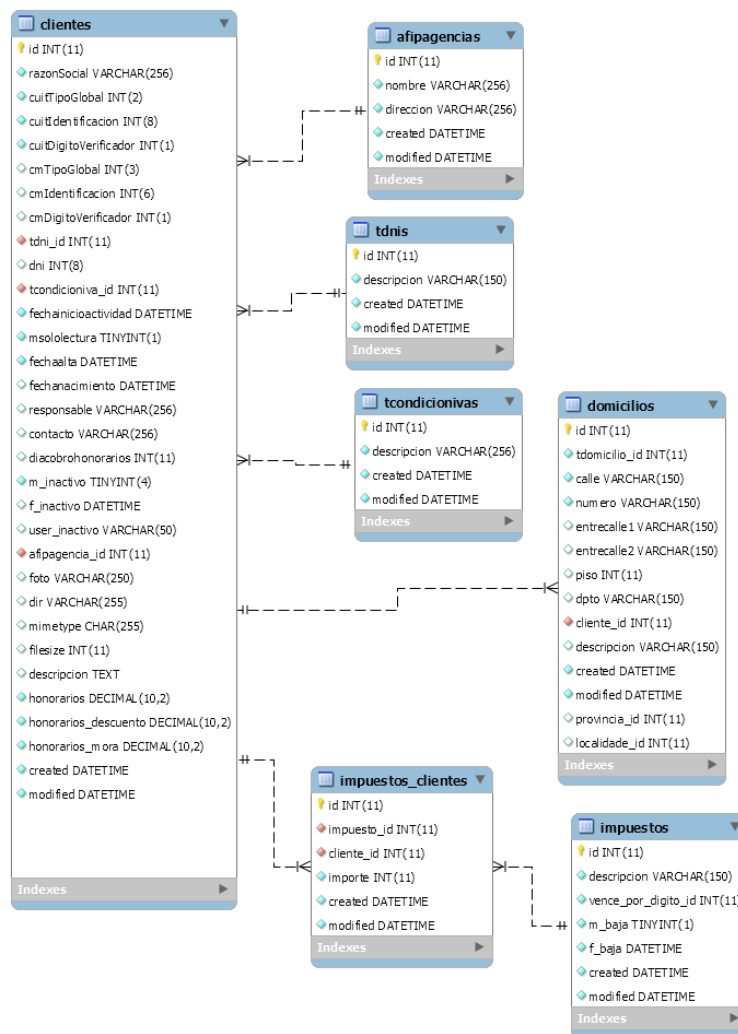

DER - DOCUMENTOS

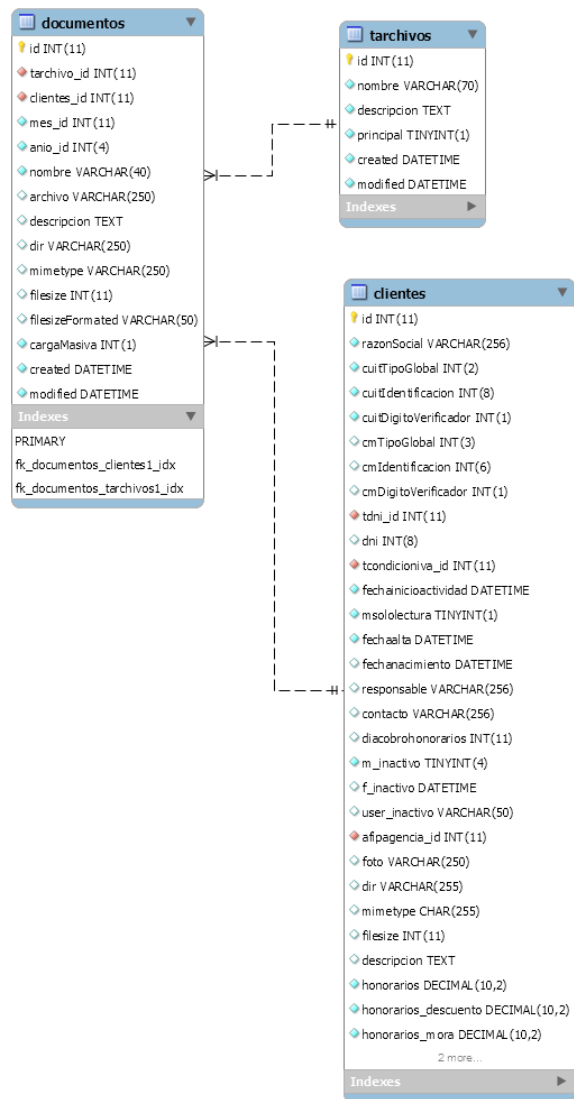

TABLAS UTILIZADAS

EN LA VISTA CALENDARIO

vw_calendars

Clientes se usa para
Fecha Nacimiento y para
Vencimiento de Pago de Honorarios

clientes	calendars	vencimientos
id INT(11)	id INT(11)	id INT(11)
razonSocial VARCHAR(256)	subject VARCHAR(1000)	dia INT(2)
cuiTipoGlobal INT(2)	user_id INT(11)	mes_id INT(11)
cuiIdentificacion INT(8)	cliente_id INT(11)	anio_id INT(11)
cuiDigitoVerificador INT(1)	location VARCHAR(200)	impuesto_id INT(11)
cmTipoGlobal INT(3)	description VARCHAR(255)	digito INT(11)
cmIdentificacion INT(6)	startTime DATETIME	created DATETIME
cmDigitoVerificador INT(1)	endTime DATETIME	modified DATETIME
tdni_id INT(11)	isAllDayEvent SMALLINT(6)	Indexes
dni INT(8)	timezone VARCHAR(100)	
tcondicioniva_id INT(11)	color VARCHAR(200)	
fechainicioactividad DATETIME	recurringRule VARCHAR(500)	
msoleolectura TINYINT(1)	created DATETIME	
fechaalta DATETIME	modified DATETIME	
fechanacimiento DATETIME	Indexes	
responsable VARCHAR(256)		
contacto VARCHAR(256)		
diacobrohonorarios INT(11)		
m_inactivo TINYINT(4)		
f_inactivo DATETIME		
user_inactivo VARCHAR(50)		
afpagoncia_id INT(11)		
foto VARCHAR(250)		
dir VARCHAR(255)		
mimetype CHAR(255)		
filesize INT(11)		
descripcion TEXT		
honorarios DECIMAL(10,2)		
honorarios_descuento DECIMAL(10,2)		
honorarios_mora DECIMAL(10,2)		
2 more...		
Indexes		

DER – CONTROL DE ACCESO

